

## VETRINA

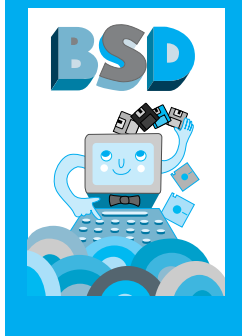

# Che cosa offre ESSEDIQUADRO per aiutare nella scelta del software?

■ **Michela Ott**, ITD-CNR, Genova

Questa nuova vetrina non contiene, come al solito, la recensione di alcuni prodotti software; propone invece una riflessione globale sugli strumenti per orientarsi nella scelta del software didattico che si possono trovare a partire dal sito di ESSEDIQUADRO (<http://sd2.itd.ge.cnr.it>).

produrre e diffondere una valutazione dei software commerciali utilizzabili a scopo didattico.

Dal momento che la Biblioteca del Software Didattico dell'ITD-CNR è il centro delegato dallo stesso Ministero alla documentazione ed alla diffusione delle informazioni sul software didattico, i due Istituti (ITD e INDIRE) hanno stipulato un accordo di collaborazione grazie al quale gli utenti possono facilmente integrare le informazioni prodotte dall'uno e dall'altro ente.

La valutazione di INDIRE (Figura 1) consiste in un vero e proprio "bollino di qualità" che viene attribuito ad un software a seguito di una valutazione del prodotto fatta sia da esperti che da scuole testatrici.

Il giudizio valutativo finale è quantitativo nel senso che è espresso con un numero variabile di "stelline" (da 1 a 3) ed ogni prodotto è qualificato come buono, discreto, ottimo. Oltre al punteggio è tuttavia possibile anche accedere al giudizio formulato sia dagli esperti che dalle scuole, dopo accurato *testing* del prodotto.

Questa possibilità di leggere i giudizi formulati costituisce un importante elemento qualitativo per la valutazione del prodotto; ciò permette infatti al docente di apprezzare i punti di forza di un determinato prodotto vedendoli in relazione alle caratteristiche del contesto d'uso e del *setting* sperimentale in cui è stato testato e gli consente anche di conoscere in dettaglio il parere dei docenti sperimentatori e talora anche di essere informato sulle impressioni d'uso degli studenti.

In questa stessa direzione, cioè quella di consentire al docente di scegliere un prodotto sulla base di concreti riferimenti alla realtà d'uso, ESSEDIQUADRO da qualche tempo propone una sezione dedicata alla raccolta delle esperienze d'uso di software (vedi figura 2).

Si tratta di una sezione in cui non è privilegiato l'aspetto valutativo, ma la descrizione delle caratteristiche della sperimentazione,



**figura 1**  
La sezione "Valutazione del software didattico" del sito di INDIRE.

Recentemente ESSEDIQUADRO si è arricchito di un collegamento al sito di INDIRE (ex BDP - Biblioteca di Documentazione Pedagogica, <http://www.indire.it/software>), istituto al quale è stato affidato dal Ministero dell'Istruzione il compito di

**figura 2**  
Un'esperienza d'uso.

